



## **LIBERO CONSORZIO COMUNALE DI SIRACUSA**

**SETTORE: TERRITORIO E AMBIENTE**

**\*\*\*\*\***

### **DETERMINAZIONE**

Proposta n. SETTORE X 1666/2024

**Determinazione. n. 2099 del 12/10/2024**

**Oggetto: SOCIETÀ "B. & B. SICILSUCCHI S.R.L." - AMMINISTRATORE UNICO SEBASTIANO BLANCATO - SEDE LEGALE VIA ARIOSTO N. 34 SORTINO - SEDE DELL'ATTIVITÀ DI RISTORAZIONE E SOMMINISTRAZIONE PASTI, IN STRADA PROVINCIALE 28, S.N.C. - SORTINO, CENSITA AL N.C.E.U. FGL 28, P.LLA 487 (C/DA MONTICELLI), DEL COMUNE DI SORTINO.**

**COORD. GEOGRAF. : LAT. 37.16124410 - LONG. 15.04611626.**

**PROVVEDIMENTO ADOZIONE AUTORIZZAZIONE UNICA AMBIENTALE, D.P.R. 13/03/2013, N. 59.**

**• AUTORIZZAZIONE ALLO SCARICO DI ACQUE REFLUE, CAPO II, TITOLO IV, SEZIONE II, PARTE III, D. LGS. 152/2006 E S.M.I..**

## IL CAPO SETTORE

**Visto** il D.P.R. n. 59 del 13 marzo 2013 *"Regolamento recante la disciplina dell'autorizzazione unica ambientale e la semplificazione di adempimenti amministrativi in materia ambientale gravanti sulle piccole e medie imprese e sugli impianti non soggetti ad autorizzazione integrata ambientale, a norma dell'art. 23 del decreto legge 9 febbraio 2012, n. 5, convertito dalla legge 4 aprile 2012, n. 35"*.

**Visto** l'art. 2, comma 1, lettera b) del D.P.R. 13 marzo 2013, n. 59 che individua nella Provincia l'autorità competente ai fini del rilascio, rinnovo e aggiornamento dell'Autorizzazione Unica Ambientale (di seguito denominata AUA);

**Vista** la *"Circolare recante chiarimenti interpretativi relativi alla disciplina dell'autorizzazione unica ambientale nella fase di prima applicazione del decreto del Presidente della Repubblica 13 marzo 2013, n. 59"* del Ministero dell'Ambiente e della Tutela del Territorio e del Mare, prot. n. 49801/GAB del 07/11/20013;

**Vista** la nota della Regione Sicilia, Assessorato del Territorio e dell'Ambiente, Dipartimento dell'Ambiente, Servizio 2 *"Tutela dell'Inquinamento Atmosferico"* n. 16938 del 10/04/2014, con oggetto *"Autorizzazione Unica Ambientale (AUA). Chiarimenti a seguito dell'emanazione della legge regionale 24 marzo 2014, n. 8. Istituzione dei Liberi Consorzi Comunali e delle Città Metropolitane"*;

**Visto** il D.Lgs. 3 aprile 2006, n. 152 *"Norme in materia ambientale"* e s.m.i., Parte III *"Norme in materia di difesa del suolo e lotta alla desertificazione, di tutela delle acque dall'inquinamento e di gestione delle risorse idriche"*;

**Visto** il D.P.R. n. 227 del 19/10/2011 *"Regolamento per la semplificazione di adempimenti amministrativi in materia ambientale gravanti sulle imprese, a norma dell'articolo 49, comma 4-quater, del decreto-legge 31 maggio 2010, n. 78, convertito, con modificazioni, dalla legge 30 luglio 2010, n. 122"* in materia di scarico dei reflui;

**Vista** la L.R. n. 27 del 15/05/1986 *"Disciplina degli scarichi delle pubbliche fognature e degli scarichi degli insediamenti civili che non recapitano nelle pubbliche fognature e modifiche alla legge regionale 18 giugno 1977, n. 39 e successive modificazioni ed integrazioni"*;

**Vista** la Deliberazione del Comitato Interministeriale per la tutela delle acque del 4 febbraio 1977, Allegato 5, relativo alle *"NORME TECNICHE GENERALI SULLA NATURA E CONSISTENZA DEGLI IMPIANTI DI SMALTIMENTO SUL SUOLO O IN SOTTOSUOLO DI INSEDIAMENTI CIVILI DI CONSISTENZA INFERIORE A 50 VANI O A 5.000 MC"*;

**Vista** la L.R. n. 2 del 26/03/2002, art. 116 - Smaltimento Reflui, relativamente allo scarico dei reflui in aree urbanistiche non servite da pubblica fognatura;

**Vista** la Circolare n. 14854 del 10/04/1987 *"Legge regionale 15 maggio 1986 n. 27, art. 24 - scarichi degli insediamenti civili esistenti - modalità di smaltimento dei reflui sul suolo -*

*realizzazione dei pozzi assorbenti e dei pozzi neri", dell'Assessorato Regionale del Territorio e dell'Ambiente;*

**Vista** la Circolare n. 19906 del 04/04/2002 "*Direttive in merito all'applicazione del decreto legislativo n. 152/99 e successive modifiche ed integrazioni ai regolamenti comunali di fognatura ed ai P.A.R.F. nella Regione siciliana*", dell'Assessorato Regionale del Territorio e dell'Ambiente;

**Vista** la nota della Regione Sicilia, Assessorato del Territorio e dell'Ambiente, Dipartimento dell'Ambiente, Servizio 7 "*Pareri Ambientali*", prot. n. 36570 del 04/08/2014, con oggetto "*Chiarimenti in ordine al parere endoprocedimentale previsto dall'art. 40 della L.R. 27/86 nelle Autorizzazioni allo scarico dei reflui il cui Soggetto istituzionale competente è il Comune*", confermata ed aggiornata con nota prot. n. 3510 del 18/01/2023 del Dipartimento dell'Ambiente – Servizio 1 "*Autorizzazioni e Valutazioni Ambientali*";

**Viste** le altre Norme e Circolari che regolano lo scarico delle acque reflue nei corpi recettori;

**Preso atto** che la società " B. & B. SICILSUCCHI S.R.L" (di seguito denominato Gestore), ai sensi del D.P.R. 13 marzo 2013, n. 59, ha presentato al SUAP del Comune di Sortino istanza di AUA ai fini del rilascio dell'autorizzazione allo scarico di acque reflue, di cui al Capo II, Titolo IV, Sezione II, Parte III, del D. Lgs. 152/06 e s.m.i., in zona non collegata alla pubblica fognatura con fossa Imhoff e relativa rete disperdente per sub-irrigazione confinata in vassoio assorbente, inerente l'attività di ristorazione e somministrazione pasti, per la struttura ubicata in Strada Provinciale 28, s.n.c. - Sortino, censita al N.C.E.U. fgl 28, p.lla 487, del comune di Sortino, (acquisita da questo Ente a mezzo PEC con prot. gen. n. 3132 e n. 3135 del 23/01/2024 ed integrata con documentazione acquisita con prot. gen. n. 9852 del 21/03/2024;

**Vista** la documentazione tecnica ed amministrativa a corredo dell'istanza presentata dalla società " B. & B. SICILSUCCHI S.R.L.", per il tramite del SUAP competente, ai sensi dell'art. 2, co. 1, lett. e) del D.P.R. n. 59/2013;

**Visto** il PARERE POSITIVO rilasciato dal Comune di Sortino, Ufficio Tecnico, acquisito con prot. gen. n. 3894 del 31/01/2024, relativo allo scarico delle acque reflue domestiche, derivanti dalla struttura sita in Strada Provinciale 28, s.n.c. - Sortino, censita al N.C.E.U. fgl 28, p.lla 487 (C/da Monticelli), del comune di Sortino;

**Tenuto conto** che il SUAP territorialmente competente, quale organismo deputato al rilascio dell'AUA, quale atto autorizzativo finale, provvede a dar seguito agli adempimenti discendenti dalla L.R. n. 24 del 24/08/1993 e s.m.i., come chiarito dalla Circolare n. 3, prot. n. 19291 del 30/12/2003, dell'Assessorato Regionale del Bilancio e delle Finanze, Dipartimento Regionale Finanze e Credito, applicando la tassa sulle concessioni governative regionali di cui al D.Lgs. n. 230 del 22/06/1991 e del D.P.R. n. 641 del 26/10/1972, se dovuta, ed agli adempimenti connessi, come chiarito dall'Assessorato Regionale dell'Economia, Dipartimento Regionale Finanze e Credito, Servizio Entrate Erariali e Proprie, con nota prot. n. 10194 del 04/04/2017;

**Vista** la documentazione agli atti di questo Ufficio per l'adozione del provvedimento di AUA;

**Vista** la L. 241/1990 e ss.mm.ii.;

**Visto** l'art. 51 L. 142/90 e s.m.i.;

**Visto** il D. Lgs. 267/2000;

**Viste** le LL.RR. 48/91 e 30/2000 che disciplinano l'O.R.E.L.;

**Visto** l'art. 6 della L.R. 30/04/1991 n.10;

**Visto** lo Statuto dell'Ente;

**Visto** il Regolamento degli Uffici e dei Servizi;

**Tenuto conto** della propria competenza

### **DETERMINA**

1. di adottare ai sensi del D.P.R. 13 marzo 2013, n. 59, il provvedimento di AUA richiesto dalla società "B. & B. SICILSUCCHI S.R.L." – Amministratore unico Sebastiano Blancato - Sede Legale via Ariosto n. 34 Sortino - Sede dell'attività di ristorazione e somministrazione pasti, in Strada Provinciale 28, s.n.c. - Sortino, censita al N.C.E.U. fgl 28, p.lla 487, del comune di Sortino, relativamente al seguente titolo abilitativo:
  - scarico di acque reflue, di cui al Capo II, del Titolo IV, della Sezione II, della Parte III, del D. Lgs. 152/06 e s.m.i. relativo allo scarico dei reflui domestici in fossa Imhoff e relativa rete disperdente per sub-irrigazione confinata in vassoio assorbente;
2. di dare atto che il Gestore, nella conduzione dell'attività autorizzata, deve assicurare:
  - 2.1 il rispetto del PARERE POSITIVO rilasciato dal Comune di Sortino, Ufficio Tecnico, acquisito con prot. gen. n. 3894 del 31/01/2024, relativo allo scarico delle acque reflue domestiche, derivanti dalla struttura sita in Strada Provinciale 28, s.n.c. - Sortino, censita al N.C.E.U. fgl 28, p.lla 487 (C/da Monticelli), del comune di Sortino (All. A) che fa parte integrante e sostanziale del presente provvedimento. Per lo scarico dei reflui in fossa Imhoff e relativa rete disperdente per sub-irrigazione confinata in vassoio assorbente, si assumono limiti indicati nella Tabella 4 (scarico sul suolo, fermo restando il divieto di scarico per le sostanze di cui al punto 2.1) Allegato 5, Parte III del D.Lgs. n. 152/2006 s.m.i. Per il parametro Escherichia Coli viene fissato il limite di 5.000 UFC/100mL, salvo diverso limite eventualmente fissato dall'autorità ambientale e sanitaria competente, in relazione alla specifica situazione ambientale e igienico sanitaria del corpo recettore e agli usi esistenti;
  - 2.2 il rispetto delle norme tecniche per la conduzione di impianti con fossa Imhoff e successiva condotta disperdente, di cui all'allegato 5 della Delibera del Comitato Interministeriale per la Tutela delle Acque dall'Inquinamento del 04/02/1977 e in particolare:

- che l'area adibita alla subirrigazione venga permanentemente mantenuta come "area a verde"; e piantumata con specie vegetali idonee a garantire una sufficiente evapotraspirazione, ovvero soluzioni alternative/migliorative (opportunamente descritte e motivate) che assolvono alla medesima funzione, fermo restando l'interdizione dell'area per gli altri usi e l'adeguata separazione dalle altre aree aziendali;
- che non si verifichino fenomeni di impaludamento ovvero esalazioni di odori molesti;
- che vengano effettuate periodiche verifiche da personale specializzato per il mantenimento in efficienza dell'impianto di chiarificazione e rete disperdente;
- che i pozzetti di ispezione vengano mantenuti accessibili per le verifiche ed ispezioni;

2.3 che i fanghi residuati dal processo di chiarificazione vengano smaltiti come rifiuti tramite ditte autorizzate con la periodicità richiesta per un regolare funzionamento della fossa Imhoff con condotta di subirrigazione. La documentazione comprovante tali operazioni (F.I.R.) deve essere conservata a cura del Gestore dello scarico; questa deve essere trasmessa in copia all'Ufficio competente del Comune di Sortino e a questo X Settore del Libero Consorzio Comunale di Siracusa, con cadenza annuale;

2.4 che l'acqua prelevata da eventuali pozzi trivellati non muniti di Certificato di Potabilità sia utilizzata esclusivamente per usi non alimentari, vietandone l'uso come bevanda, per gli usi di cucina e per la pulizia della persona;

2.5 deve essere presentata istanza di allaccio alla pubblica fognatura, con le modalità prevista dalla legislazione vigente in materia, non appena la stessa sarà realizzata, fermo restando quanto disposto dall'art. 103, co. 1, lett. c) del D.Lg. n. 152/2006 e ss.mm.ii.;

3. di prendere atto della planimetria della rete di scarico dei reflui facente parte della documentazione tecnica acquisita con prot. gen. n. 3132 del 23/01/2024 (All. B);

4. di dare atto, altresì, che il Gestore:

4.1 deve assicurare il rispetto delle norme in materia di sanità, igiene e di sicurezza dei lavoratori, comprese quelle in materia di protezione degli stessi contro i rischi derivanti da esposizioni ad agenti chimici e fisici durante il lavoro, nonché le norme antincendio;

4.2 deve comunicare preventivamente a questa Autorità competente, ai sensi dell'art. 6 del D.P.R. n. 59/2013, eventuali modifiche non sostanziali delle attività o degli impianti di stabilimento;

4.3 deve presentare preventivamente una nuova istanza di AUA in caso di modifiche sostanziali della presente Autorizzazione;

- 4.4 deve presentare a questa Autorità competente, ai fini del rinnovo della presente autorizzazione, tramite il SUAP, un'istanza almeno sei mesi prima della scadenza così come previsto dall'art. 5 del D.P.R. n. 59/2013;
- 4.5 deve comunicare a questa Autorità competente, tramite il SUAP, ogni variazione della titolarità dell'AUA;
5. di dare atto che questa Autorità competente:
- 5.1 può imporre il rinnovo dell'autorizzazione o la revisione delle prescrizioni prima della scadenza qualora intervengano disposizioni legislative comunitarie, statali o regionali che lo esigano o sia impedito o pregiudicato il conseguimento degli obiettivi di qualità ambientale stabiliti dagli strumenti di pianificazione e programmazione di settore;
- 5.2 accertata la mancata osservanza delle prescrizioni, può determinare con atto motivato la diffida, sospensione o revoca del presente provvedimento in relazione alla specifica normativa di settore, oltre all'applicazione di eventuali sanzioni previste dalle norme vigenti in materia;
6. di trasmettere la presente determinazione, in modalità telematica, al SUAP del Comune di Sortino che provvederà con proprio atto al rilascio dell'AUA al Gestore, notificando lo stesso al Gestore, al Settore competente del Comune di Sortino, al X Settore del Libero Consorzio Comunale di Siracusa, all'ARPA Sicilia e all'ASP per il seguito di competenza;
7. di pubblicare il presente atto all'Albo Pretorio del Libero Consorzio Comunale di Siracusa.

Sono fatti salvi i diritti di terzi, eventuali autorizzazioni, concessioni, pareri, nulla osta e quant'altro necessario per l'esercizio dell'attività in oggetto, anche di competenza di altri Enti o Organi, e le altre disposizioni di pertinenza non espressamente indicate nel presente provvedimento e previste dalle vigenti normative in materia, così come specifici e motivati interventi più restrittivi od integrativi in campo ambientale che dovessero intervenire,

La presente Autorizzazione Unica Ambientale ha validità di quindici anni dalla data di rilascio da parte del SUAP territorialmente competente.

Prima del rilascio dell'Autorizzazione Unica Ambientale il SUAP territorialmente competente, qualora previsto, provvede a:

- dare seguito agli adempimenti discendenti dalla L.R. n. 24 del 24/08/1993, come chiarito dalla Circolare n. 3, prot. n. 19291 del 30/12/2003, dell'Assessorato Regionale del Bilancio e delle Finanze, Dipartimento Regionale Finanze e Credito, applicando la tassa sulle concessioni governative regionali di cui al D.Lgs. n. 230 del 22/06/1991 e del D.P.R. n. 641 del 26/10/1972;
- verificare, ai sensi dell'art. 6, co. 5, della L.R. n. 24/1993, l'avvenuto versamento della tassa

di concessione governativa regionale prima del rilascio dell'AUA relativa al procedimento in oggetto, avvertendo che, ai sensi dell'art. 8 del D.P.R. n. 641/1972, "gli atti per i quali sono dovute le tasse non sono efficaci sino a quando queste non siano pagate";

- verificare l'avvenuto versamento annuale della tassa di concessione governativa regionale, a decorrere dalla data di emanazione dell'atto autorizzativo finale;

Al presente atto è ammesso ricorso entro il termine di 60 giorni al Tribunale Amministrativo Regionale, ovvero ricorso straordinario al Presidente della Regione Sicilia entro il termine di 120 giorni.

Si dà atto che la presente determinazione non comporta previsione di spesa.

Si attesta, ai sensi ed agli effetti dell'art. 6 della L.R. 30/04/1991 n. 10, che nella formazione della proposta di determinazione di cui sopra sono valutate le condizioni di ammissibilità, i requisiti di legittimità ed i presupposti ritenuti rilevanti per l'assunzione del provvedimento ed è stata eseguita la procedura prescritta dalla vigente normativa di legge e regolamentare in materia.

Ai sensi e per gli effetti dell'art. 53 del D. Lgs. n. 165/2001 e ss.mm.ii, consapevole che chiunque rilascia dichiarazioni mendaci è punito ai sensi del Codice Penale e delle Leggi speciali in materia, il sottoscritto **DICHIARA**, ai sensi della Legge n. 190/2012 e s.m.i. di non trovarsi, con riferimento al presente provvedimento, in condizioni di incompatibilità o di conflitto di interessi, neanche potenziale, in materia di prevenzione della corruzione e di garanzia della trasparenza.

Sottoscritta dal Capo Settore  
(SOLE GRECO DOMENICO)  
con firma digitale

#### VISTO DI REGOLARITA' TECNICA

Sulla presente determinazione si attesta, ai sensi dell'art. 147-bis, comma I, del D.Lgs. n.267/2000 e del relativo Regolamento sui controlli interni, la regolarità tecnica del presente provvedimento in ordine alla legittimità, regolarità e correttezza dell'azione amministrativa e della sua conformità alla vigente normativa comunitaria, nazionale, regionale, statutaria e regolamentare.

**Sottoscritta dal Capo Settore  
(SOLE GRECO DOMENICO)  
con firma digitale**



ALLEGATO "A"  
SCARICO DI ACQUE REFLUE

Il presente allegato, composto da n. 3 pagine compreso il presente frontespizio, è costituito PARERE POSITIVO rilasciato dal Comune di Sortino, Ufficio Tecnico, acquisito con prot. gen. n. 3894 del 31/01/2024, relativo allo scarico delle acque reflue domestiche, derivanti dalla Struttura sede dell'attività di ristorazione e somministrazione pasti sita in Strada Provinciale 28, s.n.c. - Sortino, censita al N.C.E.U. fgl 28, p.lla 487 (C/da Monticelli), del comune di Sortino, alla Società "B. & B. SICILSUCCHI S.R.L.".



Registro Generale di Protocollo  
**N° 0003894 del 31/01/2024 11:19**

Movimento: Arrivo

Tipo Documento:

Tramite: Posta certificata

Classificazione: 11-21

Documento precedente: /

Oggetto: **COMUNICAZIONE SUAP PRATICA N.01235770896-10012024-1806 - SUAP 6338 - 01235770896 B. & B. SICILSUCCHI S.R.L.**

**Mittenti**

Denominazione

Comune di Residenza

SUAP DEL COMUNE DI SORTINO

**Smistamenti**

In carico a	dal	Data ricev.	Trasmesso da	Smistamento per
TERRITORIO E AMBIENTE	31/01/2024		Gruppo Protocollo	COMPETENZA

**Allegati**

Q.tà	Tipo Allegato	Descrizione
	Allegato	01235770896-10012024-1806.SUAP.PDF.P7M
	Allegato	01235770896-10012024-1806.SUAP.XML
	Allegato	Parere-AUA-Sicilisucchi.pdf
	Allegato	SUAPENTE.PDF
	Allegato	SUAPENTE.XML
	Copia Conforme	Copia Conforme
	Registro giornaliero delle modifiche di protocollo	Dati Mail Originale





# COMUNE DI SORTINO

(Libero consorzio comunale di Siracusa)

UFFICIO TECNICO

C.A.P. 96010

C.F.: 8000 225 089 4

Al Servizio S.U.A.P.

SEDE

PECsuap.sr@cert.camcom.it

**Oggetto:** Istanza di Autorizzazione Unica Ambientale (A.U.A.) ai sensi del D.P.R. 13 Marzo 2013 n. 59.  
Riferimento pratica suap : 01235770896-10012024-1806 prot. 19/01/2024.  
*Impresa: B & B Sicilisucchi S.r.l., con sede legale nella via Ariosto 34 Sortino (SR).*  
*Ubicazione impianto: C/da Monticelli Fg. 28 p.la 487*  
Richiesta provvedimento A.U.A., D.P.R. n. 59 del 13 Marzo 2013.  
**Parere endoprocedimentale per rilascio Autorizzazione scarico acque reflue -Parte III, D. Lgs. N. 152/2006.**

Con riferimento alla nota Pec pervenuta in data 23/01/2024 da parte del servizio SUAP del comune di Sortino, con la quale viene richiesto parere endoprocedimentale al fine dell'ottenimento dell'autorizzazione unica ambientale, si comunica quanto segue:

**Visto** il progetto nonché la documentazione acclusa alla Autorizzazione Edilizia n. 13/2002 avente per finalità la modifica della destinazione d'uso da fabbricato rurale a attività commerciale (ristorazione) per il ristoro del flusso veicolare ai sensi dell'art. 30 della L.r. 2/2002;

**Visto** il progetto dell'impianto di smaltimento reflui, allegato alla autorizzazione suddetta, nonché l'autorizzazione provvisoria allo scarico n. 9/2002 divenuta definitiva in data 09/07/2003;

**Visto** il parere igienico sanitario reso al progetto in data 14/03/2002 prot. 350;

**Accertato**, in sede di sopralluogo a cura dell'ufficio sanitario eseguito in data 08/07/2003, che i lavori sono stati eseguiti nel rispetto dell'autorizzazione provvisoria suddetta e pertanto l'impianto risulta conforme al progetto approvato;

**Vista** l'Autorizzazione di Agibilità n. 23/2010 del 29/06/2010

**Visto** il formulario di avvenuto svuotamento dell'impianto reflui n. YSGH 000053 X del 23/05/2023 rilasciato dalla ditta SIAM con sede a Siracusa nel v.le S. Panagia 141/E;

**L'ufficio esprime parere positivo al fine dell'ottenimento dell'Autorizzazione Unica Ambientale ai sensi D.P.R. n. 59 del 13 Marzo 2013 per l'impianto di scarico delle acque reflue assimilate alle acque reflue domestiche, ubicato in Sortino nella C/da Monticelli censito al catasto al Fg. 28 p.la 487 a servizio dell'attività di ristorazione.**

Il Responsabile del Procedimento  
(geom. Antonio Privitera)

Sortino li 30/01/2024



Il Responsabile del Settore Tecnico  
(arch. Salvatore Virzi)



ALLEGATO "B"

PLANIMETRIA (STRALCIO)

Il presente allegato, composto da n. 4 pagine compreso il presente frontespizio, è costituito dalla planimetria (stralcio) della rete di scarico dei reflui facente parte della documentazione tecnica acquisita con prot. gen. n. 3132 del 23/01/2024, della ditta "B. & B. SICILSUCCHI S.R.L.".



Registro Generale di Protocollo  
**N° 0003132 del 23/01/2024 12:55**

Movimento: Arrivo

Tipo Documento:

Tramite: Posta certificata

Classificazione: 11-21

Documento precedente: /

Oggetto: **TRASMISSIONE PRATICA N. 01235770896-10012024-1806 - SUAP 6338 - 01235770896 B. & B. SICILSUCCHI S.R.L. [1/2]**

**Mittenti**

Denominazione

Comune di Residenza

SUAP COMUNE DI SORTINO

**Smistamenti**

In carico a	dal	Data ricev.	Trasmesso da	Smistamento per
TERRITORIO E AMBIENTE	23/01/2024		Gruppo Protocollo	COMPETENZA

**Allegati**

Q.tà	Tipo Allegato	Descrizione
	Allegato	01235770896-10012024-1806.007.PDF.P7M
	Allegato	01235770896-10012024-1806.008.PDF.P7M
	Allegato	01235770896-10012024-1806.009.PDF.P7M
	Allegato	01235770896-10012024-1806.018.PDF.P7M
	Allegato	01235770896-10012024-1806.019.PDF.P7M
	Allegato	01235770896-10012024-1806.020.PDF.P7M
	Allegato	01235770896-10012024-1806.021.PDF.P7M
	Allegato	01235770896-10012024-1806.SUAP.XML
	Allegato	SUAP-ricevuta.XML
	Allegato	SUAPENTE.PDF
	Allegato	SUAPENTE.XML
	Copia Conforme	Copia Conforme

# IN PROGETTO

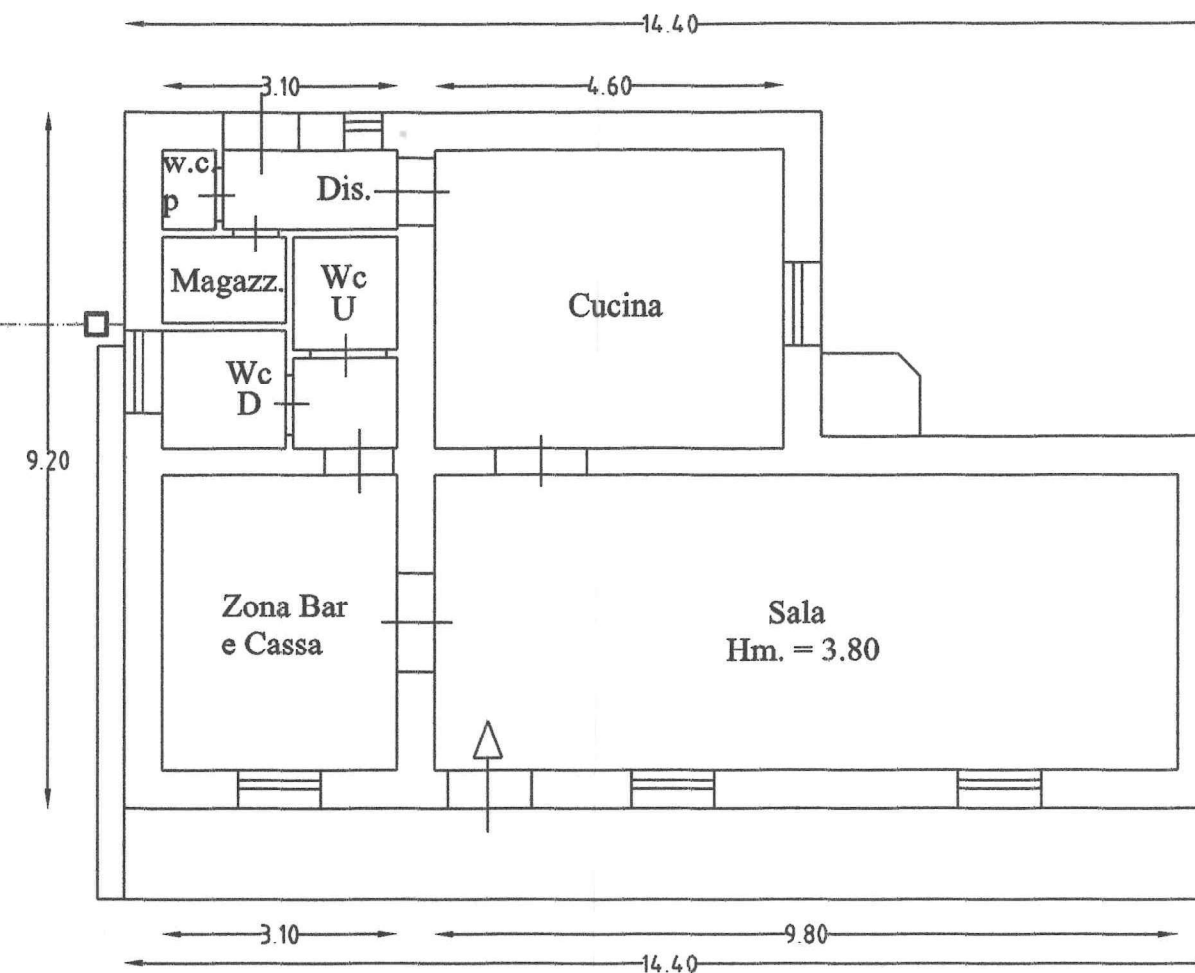
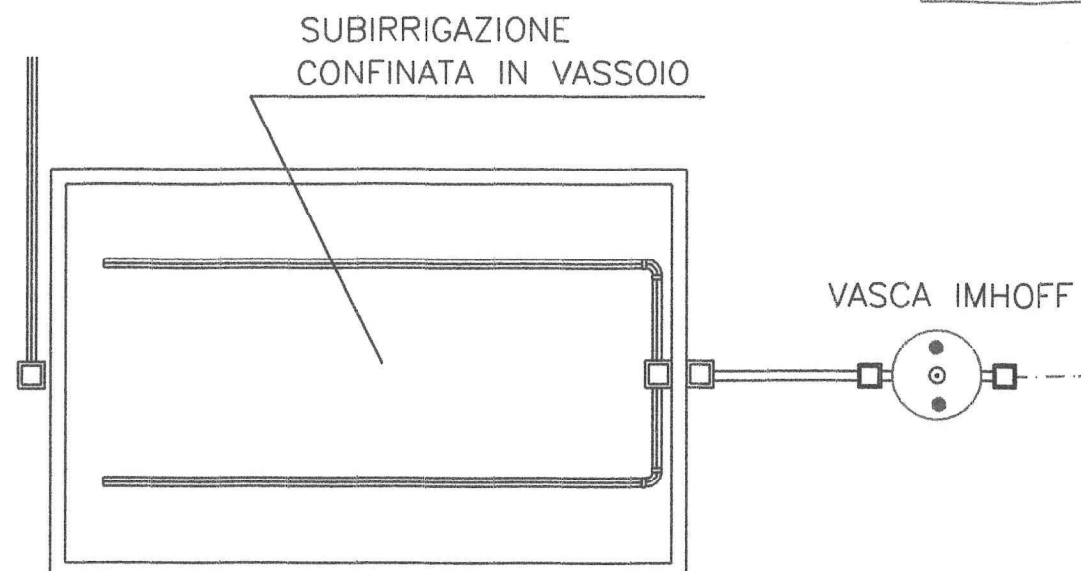

## SCHEMA DISTRIBUTIVO IMPIANTO DI SMALTIMENTO

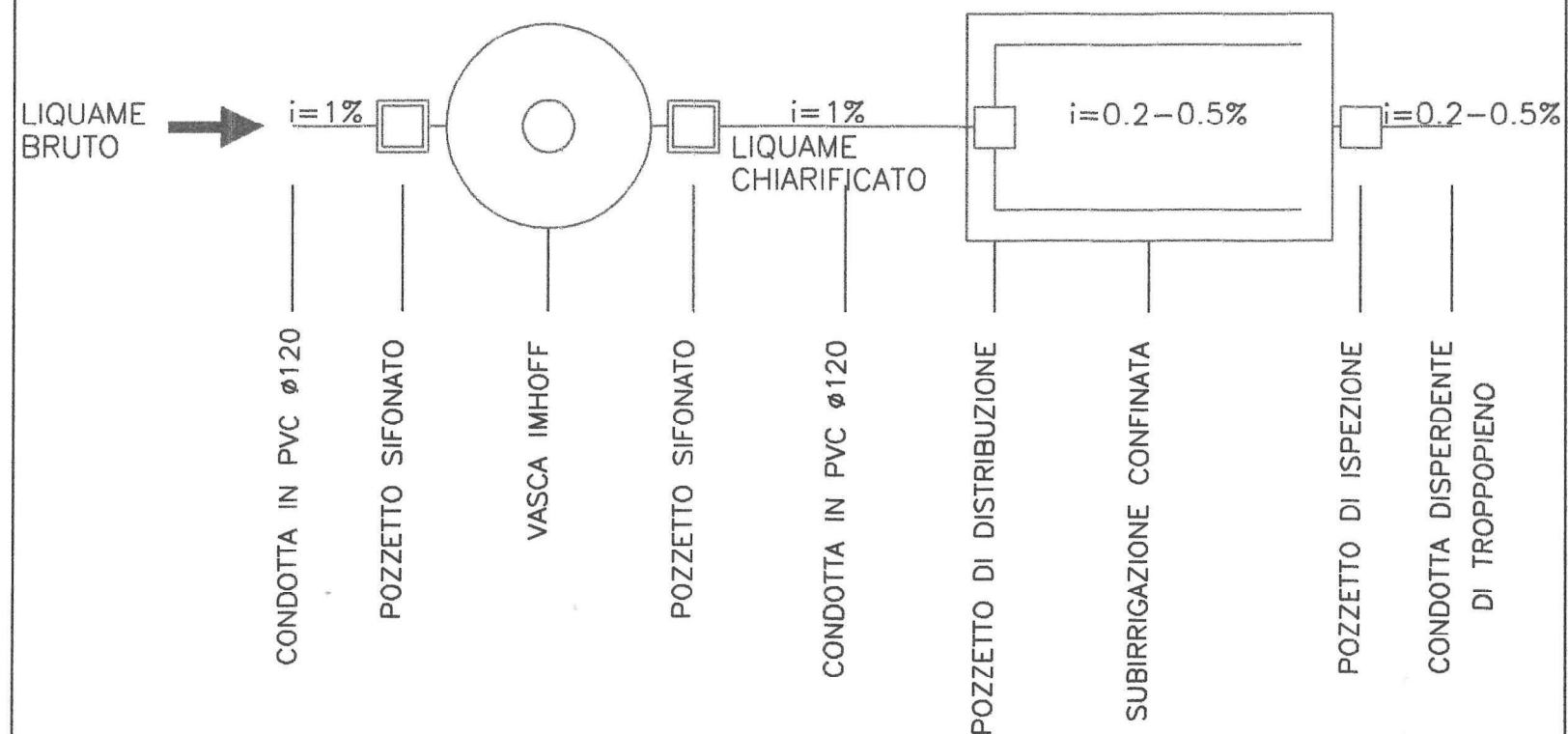

*[Handwritten signature]*

VASSOIO PER SUBIRRIGAZIONE CONFINATA

SCALA 1:50

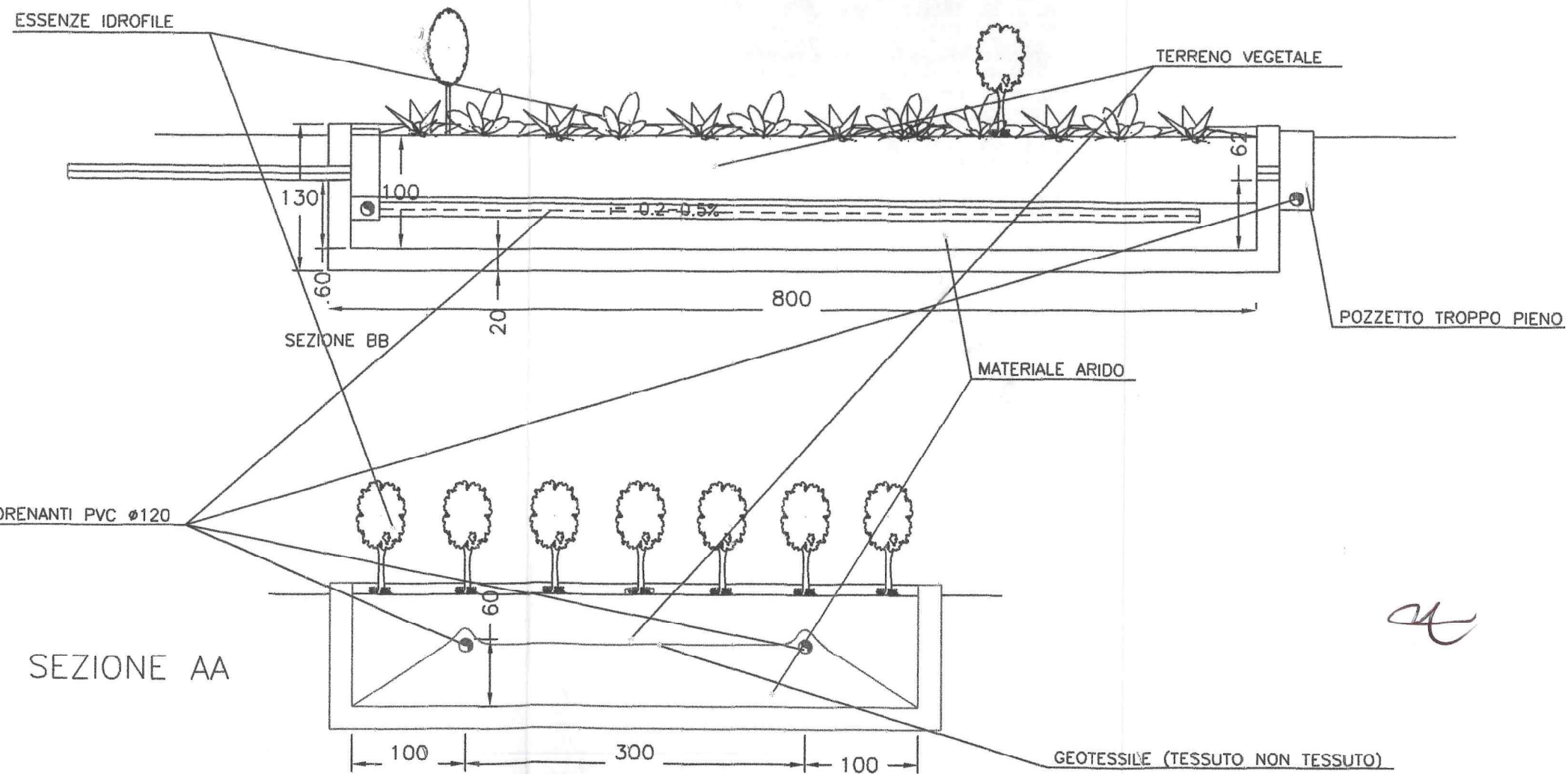
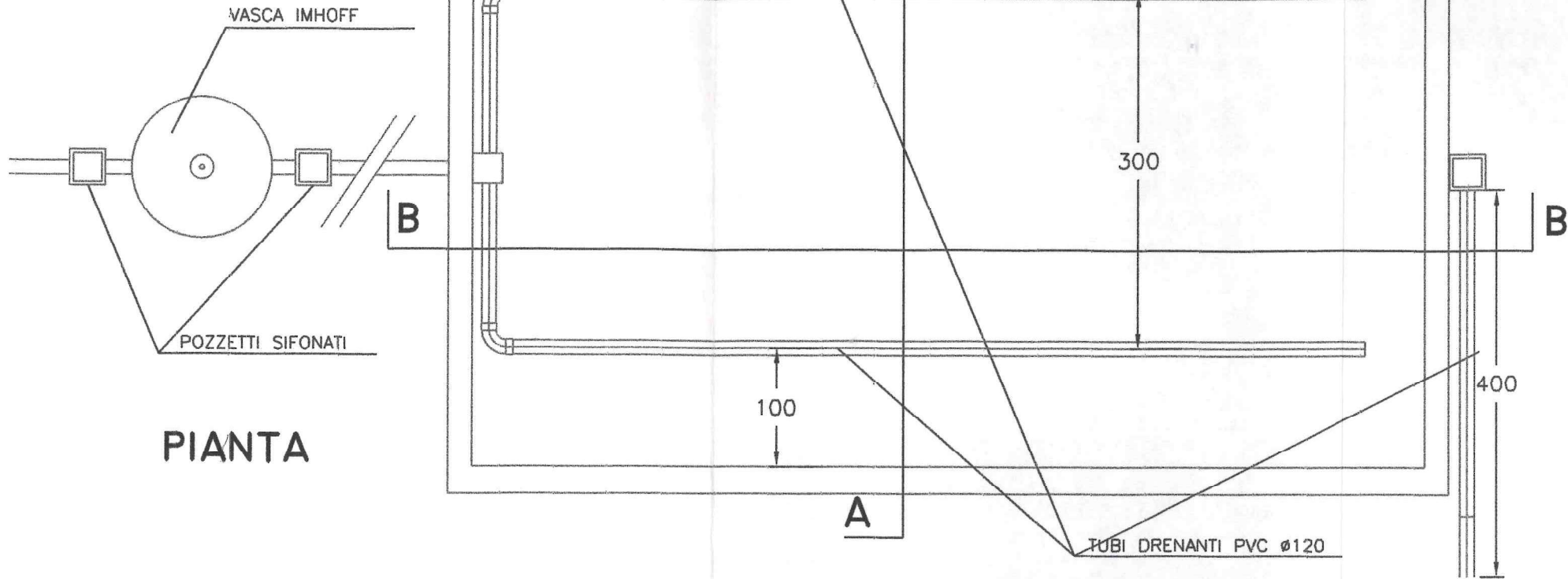



## **LIBERO CONSORZIO COMUNALE DI SIRACUSA**

### **SETTORE RISORSE ECONOMICHE, FINANZIARIE E PATRIMONIALI**

Determina N. 2099 del 12/10/2024

#### **TERRITORIO E AMBIENTE**

Proposta n° 1666/2024

**Oggetto:** SOCIETÀ "B. & B. SICILSUCCHI S.R.L." - AMMINISTRATORE UNICO SEBASTIANO BLANCATO - SEDE LEGALE VIA ARIOSTO N. 34 SORTINO - SEDE DELL'ATTIVITÀ DI RISTORAZIONE E SOMMINISTRAZIONE PASTI, IN STRADA PROVINCIALE 28, S.N.C. - SORTINO, CENSITA AL N.C.E.U. FGL 28, P.LLA 487 (C/DA MONTICELLI), DEL COMUNE DI SORTINO.  
COORD. GEOGRAF. : LAT. 37.16124410 - LONG. 15.04611626.  
PROVVEDIMENTO ADOZIONE AUTORIZZAZIONE UNICA AMBIENTALE, D.P.R. 13/03/2013, N. 59.

- AUTORIZZAZIONE ALLO SCARICO DI ACQUE REFLUE, CAPO II, TITOLO IV, SEZIONE II, PARTE III, D. LGS. 152/2006 E S.M.I. .

#### **VISTO DI REGOLARITÀ CONTABILE**

Sulla presente determinazione, ai sensi dell'articolo 147/bis, comma 1, del D. Lgs. n. 267/2000 e del relativo Regolamento sui controlli interni, comportando lo stesso riflessi diretti o indiretti sulla situazione economico finanziaria o sul patrimonio dell'Ente in ordine alla regolarità contabile del presente provvedimento, si esprime esito: **FAVOREVOLE**

#### **ATTESTAZIONE DELLA COPERTURA FINANZIARIA DELLA SPESA**

Si attesta, ai sensi dell'art. 153, comma 5 del D. Lgs. n. 267/2000, la copertura finanziaria della spesa in relazione alle disponibilità effettive esistenti negli stanziamenti di spesa e/o in relazione allo stato di realizzazione degli accertamenti di entrata vincolata, mediante l'assunzione dei seguenti impegni contabili, regolarmente registrati ai sensi dell'art. 191, comma 1, del D. Lgs. n. 267/2000:



<b>Impegno</b>	<b>Data</b>	<b>Importo</b>	<b>Capitolo</b>	<b>FPV</b>	<b>Esercizio</b>

Siracusa li, 14/10/2024

Sottoscritto dal Responsabile del III Settore  
(CAPPUCCIO ANTONIO)  
con firma digitale



## **LIBERO CONSORZIO COMUNALE DI SIRACUSA**

Certificato di Pubblicazione

Atto N. 2099 del 12/10/2024

SETTORE I - AFFARI GENERALI E PARTECIPATE

**Oggetto:** SOCIETÀ "B. & B. SICILSUCCHI S.R.L." - AMMINISTRATORE UNICO SEBASTIANO BLANCATO - SEDE LEGALE VIA ARIOSTO N. 34 SORTINO - SEDE DELL'ATTIVITÀ DI RISTORAZIONE E SOMMINISTRAZIONE PASTI, IN STRADA PROVINCIALE 28, S.N.C. - SORTINO, CENSITA AL N.C.E.U. FGL 28, P.LLA 487 (C/DA MONTICELLI), DEL COMUNE DI SORTINO.  
COORD. GEOGRAF. : LAT. 37.16124410 - LONG. 15.04611626.  
PROVVEDIMENTO ADOZIONE AUTORIZZAZIONE UNICA AMBIENTALE, D.P.R. 13/03/2013, N. 59.  
• AUTORIZZAZIONE ALLO SCARICO DI ACQUE REFLUE, CAPO II, TITOLO IV, SEZIONE II, PARTE III, D. LGS. 152/2006 E S.M.I..

Il presente atto è pubblicato all'Albo on line del Libero Consorzio Comunale di Siracusa dal 14/10/2024 al 29/10/2024

Siracusa li, 14/10/2024

Sottoscritto  
(GANCI ALFIO)  
con firma digitale